

COMUNE DI PISTOIA
SCUOLA MATERNA IL MELOGRANO,
VIA CAVALLERIZZA 7 PISTOIA, INTERVENTO DI
RIQUALIFICAZIONE, MIGLIORAMENTO SISMICO
ED OPERE CORRELATE - LOTTO 1

PROGETTO ESECUTIVO

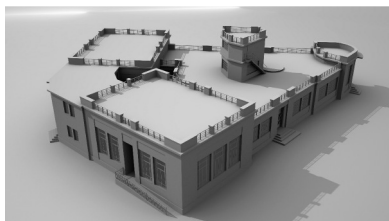

OGGETTO :

COSTI DELLA SICUREZZA

SIC.1.05

DATA EMISSIONE : 04/07/2019

· **Committente**

COMUNE DI PISTOIA
Piazza del Duomo 1
51100 Pistoia
c.f. e p.i. 00108690470



· **R.U.P.**

ING. GIOVANNA BIANCO
Comune di Pistoia, Servizio Lavori Pubblici, Patrimonio, Verde, Protezione Civile
via XXVII Aprile 17
51100 Pistoia

· **Progettisti**

ARCH. STEFANO BARTOLINI
Comune di Pistoia, Servizio Patrimonio
via XXVII Aprile 17
51100 Pistoia

ING. GALILEO INNOCENTI
Via Della Provvidenza 36, 51100 Pistoia
c.f. NNC GLL 80T23 D612V
p.i. 01622000477



Num.Ord. TARIFFA	DESIGNAZIONE DEI LAVORI	DIMENSIONI				Quantità	IMPORTI	
		par.ug.	lung.	larg.	H/peso		unitario	TOTALE
	R I P O R T O							
	<u>LAVORI A MISURA</u>							
1 N.P.S.001	Compenso per realizzazione impianto elettrico di cantiere, comprensivo di dichiarazione di conformità e certificazioni previste dalla vigente normativa.					1,00		
	SOMMANO a corpo					1,00	750,00	750,00
2 TOS19_17.N 05.002.014	Recinzioni e accessi di cantiere Montaggio di recinzione area adibita a cantiere, esclusa idonea segnaletica diurna e notturna - con pannelli elettrozincati di lunghezza 3,50 mt x H 2,00 + basamento in cemento, incluso nolo per il primo mese. per separazione con Lotto 2 e delimitazione aree con pericolo d'incendio					10,00		
	SOMMANO cad					10,00	16,10	161,00
3 TOS19_17.N 05.002.017	Recinzioni e accessi di cantiere Smontaggio di recinzione per area adibita a cantiere, esclusa idonea segnaletica diurna e notturna - con pannelli elettrozincati di lunghezza 3,50 mt x H 2,00 con basamento in cemento. per separazione con Lotto 2 e delimitazione aree con pericolo d'incendio					10,00		
	SOMMANO cad					10,00	6,90	69,00
4 TOS19_17.N 05.002.020	Recinzioni e accessi di cantiere Noleggio oltre il primo mese di utilizzo di recinzione per area adibita a cantiere realizzata con pannelli elettrozincati di lunghezza 3,50 mt x H 2,00 con basamento in cemento, esclusa segnaletica e calcolato cad per ogni mese di utilizzo per separazione con Lotto 2 e delimitazione aree con pericolo d'incendio	10,00			3,000	30,00		
	SOMMANO cad					30,00	1,38	41,40
5 TOS19_17.N 05.003.036	Ponteggi e castelli di tiro. Montaggio ponteggio a montanti e traversi prefabbricati, zincati a caldo, compreso ancoraggi, eventuali rinforzi di montanti, esclusa l'illuminazione notturna e idonea segnaletica, incluso nolo per il primo mese. ponteggio "perimetrale" ponteggio "corte interna" ponteggio sopra copertura "Lotto 2"		80,00 16,00 20,00		8,800 8,800 3,550	704,00 140,80 71,00		
	SOMMANO m²					915,80	8,86	8'113,99
6 TOS19_17.N 05.003.037	Ponteggi e castelli di tiro. Smontaggio ponteggio a montanti e traversi prefabbricati, zincati a caldo, compreso ancoraggi, eventuali rinforzi di montanti, esclusa l'illuminazione notturna e idonea segnaletica. ponteggio "perimetrale" ponteggio "corte interna" ponteggio sopra copertura "Lotto 2"		80,00 16,00 20,00		8,800 8,800 3,550	704,00 140,80 71,00		
	SOMMANO m²					915,80	3,80	3'480,04
7 TOS19_17.N 05.003.038	Ponteggi e castelli di tiro. Noleggio oltre il primo mese di utilizzo di ponteggio a montanti e traversi prefabbricati, zincati a caldo, compreso ancoraggi, eventuali rinforzi di montanti, esclusa l'illuminazione notturna e idonea segnaletica, calcolato al mq per ogni mese di utilizzo. ponteggio "perimetrale" ponteggio "corte interna"	2,00 2,00	80,00 16,00		8,800 8,800	1'408,00 281,60		
	A R I P O R T A R E					1'689,60		12'615,43

Num.Ord. TARIFFA	DESIGNAZIONE DEI LAVORI	DIMENSIONI				Quantità	IMPORTI	
		par.ug.	lung.	larg.	H/peso		unitario	TOTALE
	R I P O R T O					1'689,60		12'615,43
	ponteggio sopra copertura "Lotto 2"	2,00	20,00		3,550	142,00		
	SOMMANO m²					1'831,60	1,38	2'527,61
8 TOS19_17.N 05.004.001	Trabattelli Nolo di ponte mobile di servizio a elementi prefabbricati ad innesto, con ruote e stabilizzatori, completo di piano di lavoro rettangolare di altezza fino a m 3,00, nolo minimo 5 giorni.					120,00		
	SOMMANO giornaliero					120,00	8,05	966,00
9 TOS19_17.N 06.004.001	Box prefabbricati di cantiere composti da: struttura di base sollevata da terra e avente struttura portante in profilati metallici, copertura e tamponatura con pannelli sandwich au ... tato di wc alla turca, un lavabo, un piatto doccia, boiler elettrico ed accessori, dim. m. 2,40x2,70x2,40 - nolo mensile					4,00		
	SOMMANO cad					4,00	333,50	1'334,00
10 TOS19_17.N 06.004.010	Box prefabbricati di cantiere composti da: struttura di base sollevata da terra e avente struttura portante in profilati metallici, copertura e tamponatura con pannelli sandwich au ... izzazione basamento-compreso montaggio e smontaggio. adibito ad ufficio di dimensioni cm 240x450x240 - noleggio mensile					4,00		
	SOMMANO cad					4,00	207,00	828,00
11 TOS19_17.N 06.004.012	Box prefabbricati di cantiere composti da: struttura di base sollevata da terra e avente struttura portante in profilati metallici, copertura e tamponatura con pannelli sandwich au ... ealizzazione basamento-compreso montaggio e smontaggio. adibito a mensa di dimensioni cm 240x450x240,- noleggio mensile					4,00		
	SOMMANO cad					4,00	207,00	828,00
12 TOS19_17.N 06.005.001	WC chimici portatile senza lavamani - noleggio mensile					4,00		
	SOMMANO cad					4,00	55,20	220,80
13 TOS19_17.P 03.001.010	DPI per testa, mani, braccia, occhi e viso, vie respiratorie ed udito, con marcatura CE ai sensi del D.Lgs 475/1992 e s.m.i. Elmetto in polietilene alta densità, visiera, scanalatu ... cco di cuffie e visiere, senza fori di ventilazione, con bardatura interna e fascia antisudore conforme UNI EN 397:2013.					5,00		
	SOMMANO cad					5,00	6,73	33,65
14 TOS19_17.P 03.001.017	DPI per testa, mani, braccia, occhi e viso, vie respiratorie ed udito, con marcatura CE ai sensi del D.Lgs 475/1992 e s.m.i. Guanto in crosta palmo rinforzato, manichetta di sicurezza, resistente al taglio, all'abrasione e allo strappo, II categoria UNI EN 388:2017.					5,00		
	SOMMANO paio					5,00	3,32	16,60
15 TOS19_17.P	DPI per testa, mani, braccia, occhi e viso, vie respiratorie ed udito, con marcatura CE ai sensi del D.Lgs 475/1992 e s.m.i. Visiera di							
	A R I P O R T A R E							19'370,09

Num.Ord. TARIFFA	DESIGNAZIONE DEI LAVORI	DIMENSIONI				Quantità	IMPORTI	
		par.ug.	lung.	larg.	H/peso		unitario	TOTALE
	R I P O R T O							19'370,09
03.001.020	protezione per elmetto costituita da semical ... policarbonato incolore, resistenza al calore 70° c, peso g. 80, conforme UNI EN 166:2004 B-3-9 e omologata CE, ISO 9002					5,00		
	SOMMANO cad					5,00	13,28	66,40
16 TOS19_17.P 03.001.028	DPI per testa, mani, braccia, occhi e viso, vie respiratorie ed udito, con marcatura CE ai sensi del D.Lgs 475/1992 e s.m.i. Cuffia antirumore con archetto flessibile e ampia apert ... ca, peso g 194, conforme alla norma UNI EN 352-1:2004, SNR 25 dB (per breve esposizione a livelli medio-bassi di rumore)					5,00		
	SOMMANO cad					5,00	22,87	114,35
17 TOS19_17.P 03.001.034	DPI per testa, mani, braccia, occhi e viso, vie respiratorie ed udito, con marcatura CE ai sensi del D.Lgs 475/1992 e s.m.i. Respiratore per protezione vie respiratorie da polveri, gas e vapori, conforme UNI EN 149:2009, classe FFP2					5,00		
	SOMMANO cad					5,00	2,99	14,95
18 TOS19_17.P 03.002.025	DPI per piedi e gambe, tronco e addome, anticaduta (trattenuta, posizionamento, accesso, arresto e salvataggio), indumenti da lavoro. Scarpa da lavoro bassa con dispositivi di sfilam ... iede antistatico, suola in poliuretano bidensità, antistatico, antioli, antiscivolo conforme norma UNI EN ISO 20345:2012					5,00		
	SOMMANO cad					5,00	25,36	126,80
19 TOS19_17.P 06.006.005	Impianto di messa a terra e protezione contro le scariche atmosferiche Dispersore a croce in acciaio zincato a caldo sezione 50 x 50 x 5 mm. Con bandiera a 3 fori Ø 11 mm per allacciamento di corde, tondi, piatti, funi. - lunghezza m. 3,00					2,00		
	SOMMANO cad					2,00	48,44	96,88
20 TOS19_17.P 07.002.001	Segnaletica e illuminazione di sicurezza Lanterna segnaletica a luce rossa fissa, con interruttore manuale, alimentata in B.T. a 6 volts o a batteria, certificata CE secondo la UNI EN 12352:2006					5,00		
	SOMMANO cad					5,00	7,19	35,95
21 TOS19_17.P 07.002.013	Segnaletica e illuminazione di sicurezza Cartello di norme ed istruzioni, da parete, in alluminio, di forma rettangolare, dimensioni mm 250x350, spessore mm 0,5, distanza lettura max 4 metri					1,00		
	SOMMANO cad					1,00	7,09	7,09
22 TOS19_17.P 07.003.001	Attrezzature di primo soccorso Cassetta contenente presidi medicali prescritti dall'allegato 1 D.M. 15.7.2003 n. 389					1,00		
	SOMMANO cad					1,00	74,75	74,75
23	Mezzi antincendio Estintore portatile a polvere omologato, montato a							
	A R I P O R T A R E							19'907,26

